

Informativo de Avaliações

 Unidades Centro & Manaus.

2024

1º Semestre



icbeu
MANAUS

Caros alunos, pais e responsáveis

Informamos que o calendário de provas contém todas as datas de avaliações orais e escritas do primeiro semestre de 2024 das Unidades Centro e Manauara Shopping.

Por favor, leiam com atenção as datas de avaliações de sua turma e informações relativas a segunda chamada.

www.icbeu.com

secretaria@icbeu.com

 Av. Joaquim Nabuco, 1286 - Centro, Manaus

Informações:

 (92) 98443-4052

 (92) 3198-7100

icbeu
MANAUS



   @icbeumanaus

Cronograma das avaliações

A tabela abaixo contém todas as datas das avaliações orais e escritas de todos os níveis. Procure sua data pelos dias da semana/nível em que você estuda.

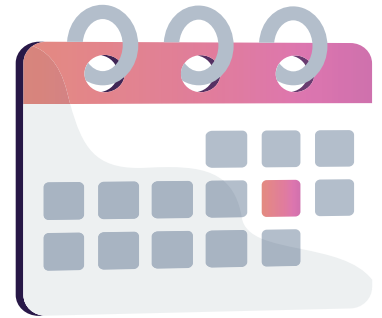

Unidades Centro & Manauara

Segundas/Quartas - (turmas)



KIDS STARTER

- 11/03 – PROJECT 1
- 10/04 – PROJECT 2
- 15/04 – ORAL GRADE 2
- 20/05 – PROJECT 3
- 19/06 – FINAL CHECKOUT
- 24/06 – ORAL GRADE 4

*Não há segunda chamada para os projetos, somente para o final checkout.

KIDS 1A, 1B, 2A & 2B

- 04/03 – WW 1*
- 06/03 – ORAL PROJECT 1
- 27/03 – WW 2*
- 01/04 – ORAL PROJECT 2
- 24/04 – TEST 1
- 29/04 – ORAL GRADE 2
- 22/05 – WW 3*
- 27/05 – ORAL PROJECT 3
- 19/06 – TEST 2
- 24/06 – ORAL GRADE 4

*WW – writing workshop – não há segunda chamada.

JUNIOR STARTER BI JUNIOR STARTER*

- 18/03 – WRITTEN PROJECT
- 20/03 – ORAL PROJECT 1
- 29/04 – WRITTEN PROJECT 2
- 06/05 – ORAL GRADE 2
- 27/05 – ORAL GRADE 3
- 17/06 – REVIEW 1-6
- 19/06 – FINAL CHECKOUT
- 24/06 – ORAL GRADE 4

*Segunda chamada para alunos BI, consulte o professor.

JUNIOR 1A, 1B, 2A, 2B, 3A, 3B, 4A & 4B BI JR 1A*

- 13/03 – PROJECT PLANNING 1
- 18/03 – ORAL PRESENTATION 1
- 20/03 – WW 1*
- 08/04 – WW 2*
- 10/04 – TEST 1
- 15/04 – ORAL GRADE 2
- 22/05 – PROJECT PLANNING 2
- 27/05 – ORAL PRESENTATION 2
- 29/05 – WW 3*
- 19/06 – TEST 2
- 24/06 – ORAL GRADE 4

*WW – writing workshop – não há segunda chamada.

*Segunda chamada para alunos BI, consulte o professor.

ESSENTIAL STARTER BI ESSENTIAL STARTER*

- 27/03 – PROJECT PLANNING
- 01/04 – ORAL PRESENTATION
- 04/05 – QUIZ 1
- 08/05 – QUIZ 2
- 13/05 – ORAL GRADE 2
- 17/06 – REVIEW 1-7
- 19/06 – FINAL CHECKOUT
- 24/06 – ORAL GRADE 4

*Segunda chamada para alunos BI, consulte o professor.

ESSENTIAL 1A, 1B, 2A & 2B BI ESSENTIAL 1A* INDEPENDENT 3A, 3B, 4A & 4B EXPERT 5A, 5B, 6A & 6B

- 08/04 – WRITING MID TERM
- 10/04 – ORAL MID TERM
- 20/05 – ESSAY WRITING*
- 22/05 – PROJECT PLANNING
- 27/05 – ESSAY FINAL*
- 29/05 – ORAL PRESENTATION
- 19/06 – FINAL WRITTEN
- 24/06 – FINAL ORAL

*O essay final é uma sequência do essay writing, aluno tem que requerer o essay writing para fazer o essay final.

*Segunda chamada para alunos BI, consulte o professor.

Cronograma das avaliações

A tabela abaixo contém todas as datas das avaliações orais e escritas de todos os níveis. Procure sua data pelos dias da semana/nível em que você estuda.

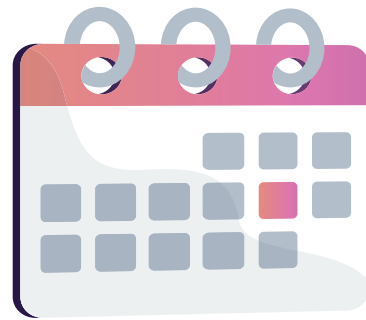

Unidades Centro & Manauara



Terças/Quintas - (turmas)

KIDS STARTER

- 07/03 – PROJECT 1
- 11/04 – PROJECT 2
- 16/04 – ORAL GRADE 2
- 16/05 – PROJECT 3
- 20/06 – FINAL CHECKOUT*
- 25/06 – ORAL GRADE 4

*Não há segunda chamada para os projetos, somente para o final checkout

KIDS 1A, 1B, 2A & 2B

- 29/02 – WW 1*
- 05/03 – ORAL PROJECT 1
- 26/03 – WW 2*
- 02/04 – ORAL PROJECT 2
- 25/04 – TEST 1
- 30/04 – ORAL GRADE 2
- 21/05 – WW 3*
- 23/05 – ORAL PROJECT 3
- 20/06 – TEST 2
- 25/06 – ORAL GRADE 4

*WW – writing workshop – não há segunda chamada.

JUNIOR STARTER BI JUNIOR STARTER*

- 14/03 – WRITTEN PROJECT 1
- 19/03 – ORAL PROJECT 1
- 30/04 – WRITTEN PROJECT 2
- 02/05 – ORAL GRADE 2
- 23/05 – ORAL GRADE 3
- 18/06 – REVIEW 1-6
- 20/06 – FINAL CHECKOUT
- 25/06 – ORAL GRADE 4

*Segunda chamada para alunos BI, consulte o professor.

JUNIOR 1A, 1B, BI JR 1A* 2A, 2B, 3A, 3B, 4A & 4B

- 12/03 – PROJECT PLANNING 1
- 14/03 – ORAL PRESENTATION 1
- 19/03 – WW 1*
- 09/04 – WW 2*
- 11/04 – TEST 1
- 16/04 – ORAL GRADE 2
- 21/05 – PROJECT PLANNING 2
- 23/05 – ORAL PRESENTATION 2
- 28/05 – WW 3*
- 20/06 – TEST 2
- 25/06 – ORAL GRADE 4

*WW – writing workshop – não há segunda chamada.

*Segunda chamada para alunos BI, consulte o professor.

ESSENTIAL STARTER BI ESSENTIAL STARTER*

- 26/03 – PROJECT PLANNING
- 02/04 – ORAL PRESENTATION
- 04/04 – QUIZ 1
- 07/05 – QUIZ 2
- 09/05 – ORAL GRADE 2
- 18/06 – REVIEW 1-7
- 20/06 – FINAL CHECKOUT
- 25/06 – ORAL GRADE 4

*Segunda chamada para alunos BI, consulte o professor.

ESSENTIAL 1A, 1B, 2A & 2B BI ESSENTIAL 1A* INDEPENDENT 3A, 3B, 4A & 4B EXPERT 5A, 5B, 6A & 6B

- 09/04 – WRITING MID TERM
- 11/04 – ORAL MID TERM
- 16/05 – ESSAY WRITING*
- 21/05 – PROJECT PLANNING
- 23/05 – ESSAY FINAL*
- 28/05 – ORAL PRESENTATION
- 20/06 – FINAL WRITTEN
- 25/06 – FINAL ORAL

*O essay final é uma sequência do essay writing, aluno tem que requerer o essay writing para fazer o essay final.

*Segunda chamada para alunos BI, consulte o professor.

Cronograma das avaliações

A tabela abaixo contém todas as datas das avaliações orais e escritas de todos os níveis. Procure sua data pelos dias da semana/nível em que você estuda.

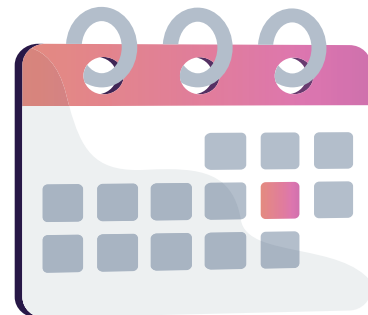

Unidades Centro & Manauara

Quarta-Feira - (turmas)



KIDS STARTER

- 13/03 – PROJECT 1
- 17/04 – PROJECT 2
- 17/04 – ORAL GRADE 2
- 22/05 – PROJECT 3
- 26/06 – FINAL CHECKOUT*
- 26/06 – ORAL GRADE 4

*Não há segunda chamada para os projetos, somente para o final checkout

KIDS 1A, 1B, 2A & 2B

- 06/03 – WW 1*
- 06/03 – ORAL PROJECT 1
- 27/03 – WW 2*
- 27/03 – ORAL PROJECT 2
- 24/04 – TEST 1
- 24/04 – ORAL GRADE 2
- 29/05 – WW 3*
- 29/05 – ORAL PROJECT 3
- 26/06 – TEST 2
- 26/06 – ORAL GRADE 4

*WW – writing workshop – não há segunda chamada.

JUNIOR STARTER BI JUNIOR STARTER*

- 20/03 – WRITTEN PROJECT 1
- 20/03 – ORAL PROJECT 1
- 08/05 – WRITTEN PROJECT 2
- 08/05 – ORAL GRADE 2
- 29/05 – ORAL GRADE 3
- 19/06 – REVIEW 1-6
- 26/06 – FINAL CHECKOUT
- 26/06 – ORAL GRADE 4

*Segunda chamada para alunos BI, consulte o professor.

JUNIOR 1A, 1B, BI JR 1A* 2A, 2B, 3A, 3B, 4A & 4B

- 06/03 – PROJECT PLANNING 1
- 13/03 – ORAL PRESENTATION 1
- 13/03 – WW 1*
- 03/04 – WW 2*
- 10/04 – TEST 1
- 10/04 – ORAL GRADE 2
- 22/05 – PROJECT PLANNING 2
- 29/05 – ORAL PRESENTATION 2
- 29/05 – WW 3*
- 26/06 – TEST 2
- 26/06 – ORAL GRADE 4

*WW – writing workshop – não há segunda chamada.

*Segunda chamada para alunos BI, consulte o professor.

ESSENTIAL STARTER BI ESSENTIAL STARTER*

- 27/03 – PROJECT PLANNING
- 03/04 – ORAL PRESENTATION
- 03/04 – QUIZ 1
- 15/05 – QUIZ 2
- 15/05 – ORAL GRADE 2
- 19/06 – REVIEW 1-7
- 26/06 – FINAL CHECKOUT
- 26/06 – ORAL GRADE 4

*Segunda chamada para alunos BI, consulte o professor.

ESSENTIAL 1A, 1B, 2A & 2B BI ESSENTIAL 1A* INDEPENDENT 3A, 3B, 4A & 4B EXPERT 5A, 5B, 6A & 6B

- 10/04 – WRITING MID TERM
- 10/04 – ORAL MID TERM
- 22/05 – ESSAY WRITING*
- 29/05 – PROJECT PLANNING
- 29/05 – ESSAY FINAL*
- 07/06 – ORAL PRESENTATION
- 26/06 – FINAL WRITTEN
- 26/06 – FINAL ORAL

*O essay final é uma sequência do essay writing, aluno tem que requerer o essay writing para fazer o essay final.

*Segunda chamada para alunos BI, consulte o professor.

Cronograma das avaliações

A tabela abaixo contém todas as datas das avaliações orais e escritas de todos os níveis. Procure sua data pelos dias da semana/nível em que você estuda.

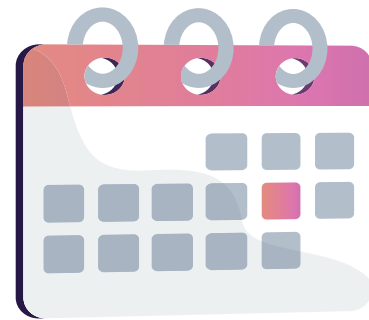

Unidades Centro & Manauara

Sexta-Feira - (turmas)



KIDS STARTER

08/03 – PROJECT 1
19/04 – PROJECT 2
19/04 – ORAL GRADE 2
17/05 – PROJECT 3
21/06 – FINAL CHECKOUT*
21/06 – ORAL GRADE 4

*Não há segunda chamada para os projetos, somente para o final checkout

KIDS 1A, 1B, 2A & 2B

01/03 – WW 1*
01/03 – ORAL PROJECT 1
22/03 – WW 2*
22/03 – ORAL PROJECT 2
26/04 – TEST 1
26/04 – ORAL GRADE 2
24/05 – WW 3*
24/05 – ORAL PROJECT 3
21/06 – TEST 2
21/06 – ORAL GRADE 4

*WW – writing workshop – não há segunda chamada.

JUNIOR STARTER BI JUNIOR STARTER*

15/03 – WRITTEN PROJECT 1
15/03 – ORAL PROJECT 1
03/05 – WRITTEN PROJECT 2
03/05 – ORAL GRADE 2
24/05 – ORAL GRADE 3
14/06 – REVIEW 1-6
21/06 – FINAL CHECKOUT
21/06 – ORAL GRADE 4

*Segunda chamada para alunos BI, consulte o professor.

JUNIOR 1A, 1B, BI JR 1A* 2A, 2B, 3A, 3B, 4A & 4B

01/03 – PROJECT PLANNING 1
08/03 – ORAL PRESENTATION 1
08/03 – WW 1*
05/04 – WW 2*
12/04 – TEST 1
12/04 – ORAL GRADE 2
17/05 – PROJECT PLANNING 2
24/05 – ORAL PRESENTATION 2
24/05 – WW 3*
21/06 – TEST 2
21/06 – ORAL GRADE 4

*WW – writing workshop – não há segunda chamada.

*Segunda chamada para alunos BI, consulte o professor.

ESSENTIAL STARTER BI ESSENTIAL STARTER*

22/03 – PROJECT PLANNING
05/04 – ORAL PRESENTATION
05/04 – QUIZ 1
10/05 – QUIZ 2
10/05 – ORAL GRADE 2
14/06 – REVIEW 1-7
21/06 – FINAL CHECKOUT
21/06 – ORAL GRADE 4

*Segunda chamada para alunos BI, consulte o professor.

ESSENTIAL 1A, 1B, 2A & 2B BI ESSENTIAL 1A* INDEPENDENT 3A, 3B, 4A & 4B EXPERT 5A, 5B, 6A & 6B

12/04 – WRITING MID TERM
12/04 – ORAL MID TERM
17/05 – ESSAY WRITING*
24/05 – PROJECT PLANNING
24/05 – ESSAY FINAL*
31/05 – ORAL PRESENTATION
21/06 – FINAL WRITTEN
21/06 – FINAL ORAL

*O essay final é uma sequência do essay writing, aluno tem que requerer o essay writing para fazer o essay final.

*Segunda chamada para alunos BI, consulte o professor.

Cronograma das avaliações

A tabela abaixo contém todas as datas das avaliações orais e escritas de todos os níveis. Procure sua data pelos dias da semana/nível em que você estuda.

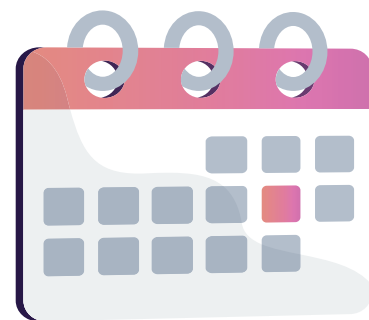

Unidades Centro & Manauara

Sábado - (turmas)

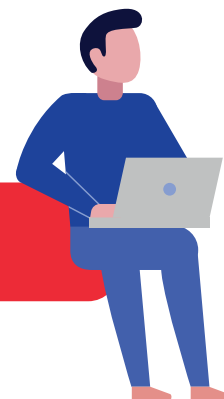

KIDS STARTER

09/03 – PROJECT 1
20/04 – PROJECT 2
20/04 – ORAL GRADE 2
18/05 – PROJECT 3
22/06 – FINAL CHECKOUT*
22/06 – ORAL GRADE 4

*Não há segunda chamada para os projetos, somente para o final checkout

KIDS 1A, 1B, 2A & 2B

02/03 – WW 1*
02/03 – ORAL PROJECT 1
23/03 – WW 2*
23/03 – ORAL PROJECT 2
27/04 – TEST 1
27/04 – ORAL GRADE 2
25/05 – WW 3*
25/05 – ORAL PROJECT 3
22/06 – TEST 2
22/06 – ORAL GRADE 4

*WW – writing workshop – não há segunda chamada.

JUNIOR STARTER BI JUNIOR STARTER*

16/03 – WRITTEN PROJECT 1
16/03 – ORAL PROJECT 1
04/05 – WRITTEN PROJECT 2
04/05 – ORAL GRADE 2
25/05 – ORAL GRADE 3
15/06 – REVIEW 1-6
22/06 – FINAL CHECKOUT
22/06 – ORAL GRADE 4

*Segunda chamada para alunos BI, consulte o professor.

JUNIOR 1A, 1B, BI JR 1A* 2A, 2B, 3A, 3B, 4A & 4B

02/03 – PROJECT PLANNING 1
09/03 – ORAL PRESENTATION 1
09/03 – WW 1*
06/04 – WW 2*
13/04 – TEST 1
13/04 – ORAL GRADE 2
18/05 – PROJECT PLANNING 2
25/05 – ORAL PRESENTATION 2
25/05 – WW 3*
22/06 – TEST 2
22/06 – ORAL GRADE 4

*WW – writing workshop – não há segunda chamada.

*Segunda chamada para alunos BI, consulte o professor.

ESSENTIAL STARTER BI ESSENTIAL STARTER*

23/03 – PROJECT PLANNING
06/04 – ORAL PRESENTATION
06/04 – QUIZ 1
11/05 – QUIZ 2
11/05 – ORAL GRADE 2
15/06 – REVIEW 1-7
22/06 – FINAL CHECKOUT
22/06 – ORAL GRADE 4

*Segunda chamada para alunos BI, consulte o professor.

ESSENTIAL 1A, 1B, 2A & 2B BI ESSENTIAL 1A* INDEPENDENT 3A, 3B, 4A & 4B EXPERT 5A, 5B, 6A & 6B

13/04 – WRITING MID TERM
13/04 – ORAL MID TERM
18/05 – ESSAY WRITING*
25/05 – PROJECT PLANNING
25/05 – ESSAY FINAL*
01/06 – ORAL PRESENTATION
22/06 – FINAL WRITTEN
22/06 – FINAL ORAL

*O essay final é uma sequência do essay writing. aluno tem que requerer o essay writing para fazer o essay final.

*Segunda chamada para alunos BI, consulte o professor.



Aplicação De Make Up Test Online e Presencial

Os alunos que estiverem ausentes no dia de AVALIAÇÃO ESCRITA podem solicitar a segunda chamada no Setor Financeiro no prazo de 48 horas após a realização da prova, mediante o pagamento de R\$40,00.

As avaliações orais 1 e 3 são baseadas em observações contínuas em sala de aula e estão diretamente ligadas a assiduidade. Portanto, a falta às aulas ensejará na redução da nota em tais avaliações.

NÃO HÁ SEGUNDA CHAMADA DE PROVA ORAL.

APLICAÇÃO DE MAKE UP TEST ONLINE E PRESENCIAL

TESTES REALIZADOS EM:	APLICAÇÃO:	
MARÇO & ABRIL	07/05 (TERÇA-FEIRA) 9H, 15H, 19H	08/05 (QUARTA-FEIRA) 9H, 15H, 19H
MAIO	11/06 (TERÇA-FEIRA) 9H, 15H, 19H	12/06 (QUARTA-FEIRA) 9H, 15H, 19H
JUNHO	01/07 (SEGUNDA-FEIRA) 17H30 (HORÁRIO ÚNICO)	

Feriados e dias não letivos no 1º semestre/2024

Turmas de SEG/QUA & Quarta-Feira

12/02 (Seg): Carnaval

14/02 (qua): Quarta de Cinzas.

01/05 (qua): Dia do Trabalhador

Turmas de TER/QUI:

13/02 (ter): Carnaval

28/03 (qui): Semana Santa

30/05 (qui): Corpus Christi

Turmas de SEXTA:

29/03: Semana Santa

Turmas de SÁBADO:

10/02: Carnaval

30/03: Semana Santa



icbeu

MANAUS

   @icbeumanaus

www.icbeu.com

secretaria@icbeu.com

 Av. Joaquim Nabuco, 1286 - Centro, Manaus



(92) 98443-4052



(92) 3198-7100

