

## Informativo de Avaliações

# 2026

1º SEMESTRE





# Cronograma das avaliações

A tabela abaixo contém todas as datas das avaliações orais e escritas de todos os níveis. Procure sua data pelos dias da semana/nível em que você estuda.

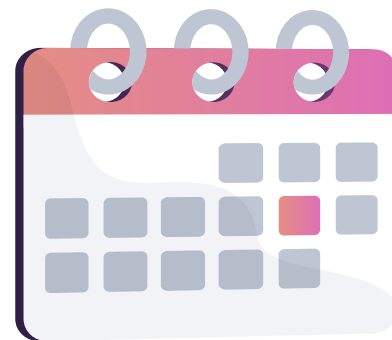

## Segundas/Quartas - (turmas)



### KIDS STARTER

**16/03** – PROJECT 1  
**15/04** – ORAL GRADE 2  
**18/05** – PROJECT 2  
**17/06** – FINAL CHECKOUT \*  
**22/06** – ORAL GRADE 4

\*AVALIAÇÃO REQUER SEGUNDA  
CHAMADA EM CASO DE AUSÊNCIA

### KIDS 1A, 1B, 2A & 2B

**23/03** – ORAL PROJECT 1  
**25/03** – WW 1 \*\*  
**22/04** – TEST 1 \*  
**27/04** – ORAL GRADE 2  
**20/05** – ORAL PROJECT 2  
**25/05** – WW 2 \*\*  
**17/06** – TEST 2 \*  
**22/06** – ORAL GRADE 4

\*\* AVALIAÇÃO REQUER SEGUNDA  
CHAMADA EM CASO DE AUSÊNCIA NOS  
DOIS WWS

\*AVALIAÇÕES REQUEREM SEGUNDA  
CHAMADA EM CASO DE AUSÊNCIA

### JUNIOR STARTER, BI JUNIOR STARTER

**18/03** – PROJECT PLANNING 1  
**23/03** – WW 1 \*\*  
**25/03** – ORAL PRESENTATION 1  
**04/05** – ORAL GRADE 2  
**06/05** – WW 2 \*\*  
**25/05** – PROJECT PLANNING 2  
**27/05** – ORAL PRESENTATION 2  
**17/06** – FINAL CHECKOUT \*  
**22/06** – ORAL GRADE 4

\*\* AVALIAÇÃO REQUER SEGUNDA  
CHAMADA EM CASO DE AUSÊNCIA NOS  
DOIS WWS

\*AVALIAÇÃO REQUER SEGUNDA  
CHAMADA EM CASO DE AUSÊNCIA

### JUNIOR 1A, 1B, 2A, 2B, 3A, 3B, 4A & 4B - BI JR 1A

**16/03** – PROJECT PLANNING 1  
**18/03** – WW 1 \*\*  
**23/03** – ORAL PRESENTATION 1  
**13/04** – TEST 1 \*  
**15/04** – ORAL GRADE 2  
**18/05** – PROJECT PLANNING 2  
**20/05** – WW 2 \*\*  
**25/05** – ORAL PRESENTATION 2  
**17/06** – TEST 2 \*  
**22/06** – ORAL GRADE 4

\*\* AVALIAÇÃO REQUER SEGUNDA  
CHAMADA EM CASO DE AUSÊNCIA NOS  
DOIS WWS

\*AVALIAÇÕES REQUEREM SEGUNDA  
CHAMADA EM CASO DE AUSÊNCIA

### ESSENTIAL STARTER, BI ESSENTIAL STARTER

**01/04** – PROJECT PLANNING  
**06/04** – QUIZ 1 \*  
**08/04** – ORAL PRESENTATION  
**11/05** – QUIZ 2 \*  
**13/05** – ORAL GRADE 2  
**17/06** – FINAL CHECKOUT \*  
**22/06** – ORAL GRADE 4

\*AVALIAÇÕES REQUEREM SEGUNDA  
CHAMADA EM CASO DE AUSÊNCIA

### ESSENTIAL 1A, 1B, 2A & 2B BI ESSENTIAL 1A INDEPENDENT 3A, 3B, 4A & 4B EXPERT 5A, 5B, 6A & 6B

**08/04** – WRITING MIDTERM \*  
**13/04** – ORAL MIDTERM  
**18/05** – PROJECT PLANNING  
**20/05** – ESSAY WRITING \*  
**25/05** – ORAL PRESENTATION  
**27/05** – ESSAY FINAL  
**17/06** – FINAL WRITTEN \*  
**22/06** – FINAL ORAL

\*AVALIAÇÕES REQUEREM SEGUNDA  
CHAMADA EM CASO DE AUSÊNCIA



# Cronograma das avaliações

A tabela abaixo contém todas as datas das avaliações orais e escritas de todos os níveis. Procure sua data pelos dias da semana/nível em que você estuda.

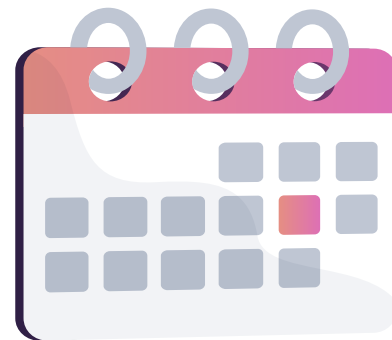

## Terças/Quintas - (turmas)

### KIDS STARTER

**10/03** – PROJECT 1  
**09/04** – ORAL GRADE 2  
**14/05** – PROJECT 2  
**18/06** – FINAL CHECKOUT \*  
**23/06** – ORAL GRADE 4

\*AVALIAÇÃO REQUER SEGUNDA  
CHAMADA EM CASO DE AUSÊNCIA

### KIDS 1A, 1B, 2A & 2B

**17/03** – ORAL PROJECT 1  
**19/03** – WW 1 \*\*  
**23/04** – TEST 1 \*  
**28/04** – ORAL GRADE 2  
**19/05** – ORAL PROJECT 2  
**21/05** – WW 2 \*\*  
**18/06** – TEST 2 \*  
**23/06** – ORAL GRADE 4

\*\* AVALIAÇÃO REQUER SEGUNDA  
CHAMADA EM CASO DE AUSÊNCIA NOS  
DOIS WWS

\*AVALIAÇÕES REQUEREM SEGUNDA  
CHAMADA EM CASO DE AUSÊNCIA

### JUNIOR STARTER, BI JUNIOR STARTER

**10/03** – PROJECT PLANNING 1  
**12/03** – WW 1 \*\*  
**17/03** – ORAL PRESENTATION 1  
**30/04** – ORAL GRADE 2  
**05/05** – WW 2 \*\*  
**21/05** – PROJECT PLANNING 2  
**26/05** – ORAL PRESENTATION 2  
**18/06** – FINAL CHECKOUT \*  
**23/06** – ORAL GRADE 4

\*\* AVALIAÇÃO REQUER SEGUNDA  
CHAMADA EM CASO DE AUSÊNCIA NOS  
DOIS WWS

\*AVALIAÇÃO REQUER SEGUNDA  
CHAMADA EM CASO DE AUSÊNCIA

### JUNIOR 1A, 1B, 2A, 2B, 3A, 3B, 4A & 4B BI JR 1A

**10/03** – PROJECT PLANNING 1  
**12/03** – WW 1 \*\*  
**17/03** – ORAL PRESENTATION 1  
**09/04** – TEST 1 \*  
**14/04** – ORAL GRADE 2  
**19/05** – PROJECT PLANNING 2  
**21/05** – WW 2 \*\*  
**26/05** – ORAL PRESENTATION 2  
**18/06** – TEST 2 \*  
**23/06** – ORAL GRADE 4

\*\* AVALIAÇÃO REQUER SEGUNDA  
CHAMADA EM CASO DE AUSÊNCIA NOS  
DOIS WWS

\*AVALIAÇÕES REQUEREM SEGUNDA  
CHAMADA EM CASO DE AUSÊNCIA

### ESSENTIAL STARTER, BI ESSENTIAL STARTER

**26/03** – PROJECT PLANNING  
**31/03** – QUIZ 1 \*  
**07/04** – ORAL PRESENTATION  
**12/05** – QUIZ 2 \*  
**14/05** – ORAL GRADE 2  
**18/06** – FINAL CHECKOUT \*  
**23/06** – ORAL GRADE 4

\*AVALIAÇÕES REQUEREM SEGUNDA  
CHAMADA EM CASO DE AUSÊNCIA

### ESSENTIAL 1A, 1B, 2A & 2B BI ESSENTIAL 1A INDEPENDENT 3A, 3B, 4A & 4B EXPERT 5A, 5B, 6A & 6B

**07/04** – WRITING MIDTERM \*  
**09/04** – ORAL MIDTERM  
**14/05** – PROJECT PLANNING  
**19/05** – ESSAY WRITING \*  
**21/05** – ORAL PRESENTATION  
**26/05** – ESSAY FINAL  
**18/06** – FINAL WRITTEN \*  
**23/06** – FINAL ORAL

\*AVALIAÇÕES REQUEREM SEGUNDA  
CHAMADA EM CASO DE AUSÊNCIA



# Cronograma das avaliações

A tabela abaixo contém todas as datas das avaliações orais e escritas de todos os níveis. Procure sua data pelos dias da semana/nível em que você estuda.

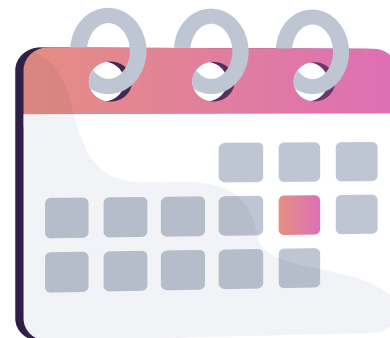

## Quarta-Feira - (turmas)

### KIDS STARTER

**11/03** – PROJECT 1  
**15/04** – ORAL GRADE 2  
**20/05** – PROJECT 2  
**24/06** – FINAL CHECKOUT \*  
**24/06** – ORAL GRADE 4

\*AVALIAÇÃO REQUER SEGUNDA CHAMADA EM CASO DE AUSÊNCIA

### KIDS 1A, 1B, 2A & 2B

**25/03** – ORAL PROJECT 1  
**25/03** – WW 1 \*\*  
**29/04** – TEST 1 \*  
**29/04** – ORAL GRADE 2  
**27/05** – ORAL PROJECT 2  
**27/05** – WW 2 \*\*  
**24/06** – TEST 2 \*  
**24/06** – ORAL GRADE 4

\*\* AVALIAÇÃO REQUER SEGUNDA CHAMADA EM CASO DE AUSÊNCIA NOS DOIS WWS

\*AVALIAÇÕES REQUEREM SEGUNDA CHAMADA EM CASO DE AUSÊNCIA

### JUNIOR STARTER, BI JUNIOR STARTER

**18/03** – PROJECT PLANNING 1  
**25/03** – WW 1 \*\*  
**25/03** – ORAL PRESENTATION 1  
**06/05** – ORAL GRADE 2  
**06/05** – WW 2 \*\*  
**27/05** – PROJECT PLANNING 2  
**03/06** – ORAL PRESENTATION 2  
**24/06** – FINAL CHECKOUT \*  
**24/06** – ORAL GRADE 4

\*\* AVALIAÇÃO REQUER SEGUNDA CHAMADA EM CASO DE AUSÊNCIA NOS DOIS WWS

\*AVALIAÇÃO REQUER SEGUNDA CHAMADA EM CASO DE AUSÊNCIA

### JUNIOR 1A, 1B, 2A, 2B, 3A, 3B, 4A & 4B BI JR 1A

**18/03** – PROJECT PLANNING 1  
**18/03** – WW 1 \*\*  
**25/03** – ORAL PRESENTATION 1  
**15/04** – TEST 1 \*  
**15/04** – ORAL GRADE 2  
**20/05** – PROJECT PLANNING 2  
**20/05** – WW 2 \*\*  
**27/05** – ORAL PRESENTATION 2  
**24/06** – TEST 2 \*  
**24/06** – ORAL GRADE 4

\*\* AVALIAÇÃO REQUER SEGUNDA CHAMADA EM CASO DE AUSÊNCIA NOS DOIS WWS

\*AVALIAÇÕES REQUEREM SEGUNDA CHAMADA EM CASO DE AUSÊNCIA

### ESSENTIAL STARTER, BI ESSENTIAL STARTER

**01/04** – PROJECT PLANNING  
**08/04** – QUIZ 1 \*  
**08/04** – ORAL PRESENTATION  
**13/05** – QUIZ 2 \*  
**13/05** – ORAL GRADE 2  
**24/06** – FINAL CHECKOUT \*  
**24/06** – ORAL GRADE 4

\*AVALIAÇÕES REQUEREM SEGUNDA CHAMADA EM CASO DE AUSÊNCIA

### ESSENTIAL 1A, 1B, 2A & 2B BI ESSENTIAL 1A INDEPENDENT 3A, 3B, 4A & 4B EXPERT 5A, 5B, 6A & 6B

**08/04** – WRITING MIDTERM \*  
**08/04** – ORAL MIDTERM  
**20/05** – PROJECT PLANNING  
**20/05** – ESSAY WRITING \*  
**27/05** – ORAL PRESENTATION  
**27/05** – ESSAY FINAL  
**24/06** – FINAL WRITTEN \*  
**24/06** – FINAL ORAL

\*AVALIAÇÕES REQUEREM SEGUNDA CHAMADA EM CASO DE AUSÊNCIA



# Cronograma das avaliações

A tabela abaixo contém todas as datas das avaliações orais e escritas de todos os níveis. Procure sua data pelos dias da semana/nível em que você estuda.

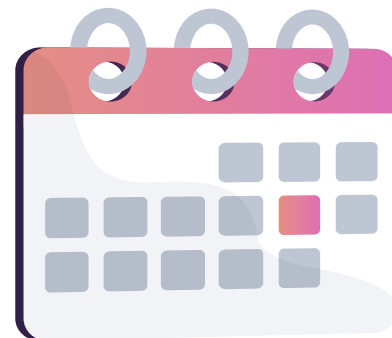

## Sexta-Feira - (turmas)



### KIDS STARTER

**06/03** – PROJECT 1  
**17/04** – ORAL GRADE 2  
**22/05** – PROJECT 2  
**26/06** – FINAL CHECKOUT \*  
**26/06** – ORAL GRADE 4

\*AVALIAÇÃO REQUER SEGUNDA CHAMADA EM CASO DE AUSÊNCIA

### KIDS 1A, 1B, 2A & 2B

**20/03** – ORAL PROJECT 1  
**20/03** – WW 1 \*\*  
**24/04** – TEST 1 \*  
**24/04** – ORAL GRADE 2  
**29/05** – ORAL PROJECT 2  
**29/05** – WW 2 \*\*  
**26/06** – TEST 2 \*  
**26/06** – ORAL GRADE 4

\*\* AVALIAÇÃO REQUER SEGUNDA CHAMADA EM CASO DE AUSÊNCIA NOS DOIS WWS

\*AVALIAÇÕES REQUEREM SEGUNDA CHAMADA EM CASO DE AUSÊNCIA

### JUNIOR STARTER, BI JUNIOR STARTER

**13/03** – PROJECT PLANNING 1  
**13/03** – WW 1 \*\*  
**20/03** – ORAL PRESENTATION 1  
**08/05** – ORAL GRADE 2  
**15/05** – WW 2 \*\*  
**29/05** – PROJECT PLANNING 2  
**05/06** – ORAL PRESENTATION 2  
**26/06** – FINAL CHECKOUT \*  
**26/06** – ORAL GRADE 4

\*\* AVALIAÇÃO REQUER SEGUNDA CHAMADA EM CASO DE AUSÊNCIA NOS DOIS WWS

\*AVALIAÇÃO REQUER SEGUNDA CHAMADA EM CASO DE AUSÊNCIA

### JUNIOR 1A, 1B, 2A, 2B, 3A, 3B, 4A & 4B BI JR 1A

**13/03** – PROJECT PLANNING 1  
**13/03** – WW 1 \*\*  
**20/03** – ORAL PRESENTATION 1  
**17/04** – TEST 1 \*  
**17/04** – ORAL GRADE 2  
**29/05** – PROJECT PLANNING 2  
**29/05** – WW 2 \*\*  
**05/06** – ORAL PRESENTATION 2  
**26/06** – TEST 2 \*  
**26/06** – ORAL GRADE 4

\*\* AVALIAÇÃO REQUER SEGUNDA CHAMADA EM CASO DE AUSÊNCIA NOS DOIS WWS

\*AVALIAÇÕES REQUEREM SEGUNDA CHAMADA EM CASO DE AUSÊNCIA

### ESSENTIAL STARTER, BI ESSENTIAL STARTER

**27/03** – PROJECT PLANNING  
**27/03** – QUIZ 1 \*  
**10/04** – ORAL PRESENTATION  
**15/05** – QUIZ 2 \*  
**22/05** – ORAL GRADE 2  
**26/06** – FINAL CHECKOUT \*  
**26/06** – ORAL GRADE 4

\*AVALIAÇÕES REQUEREM SEGUNDA CHAMADA EM CASO DE AUSÊNCIA

### ESSENTIAL 1A, 1B, 2A & 2B BI ESSENTIAL 1A INDEPENDENT 3A, 3B, 4A & 4B EXPERT 5A, 5B, 6A & 6B

**10/04** – WRITING MIDTERM \*  
**10/04** – ORAL MIDTERM  
**22/05** – PROJECT PLANNING  
**22/05** – ESSAY WRITING \*  
**29/05** – ORAL PRESENTATION  
**29/05** – ESSAY FINAL  
**26/06** – FINAL WRITTEN \*  
**26/06** – FINAL ORAL

\*AVALIAÇÕES REQUEREM SEGUNDA CHAMADA EM CASO DE AUSÊNCIA



# Cronograma das avaliações

A tabela abaixo contém todas as datas das avaliações orais e escritas de todos os níveis. Procure sua data pelos dias da semana/nível em que você estuda.

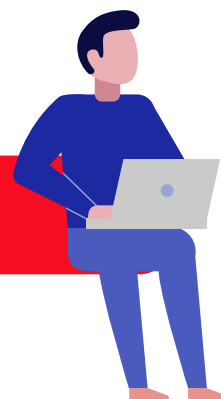
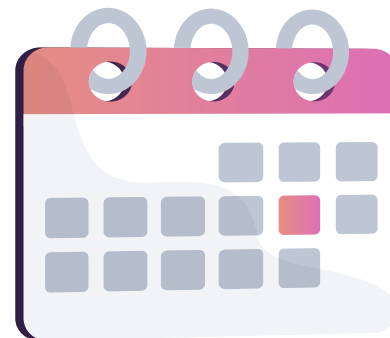

## Sábado - (turmas)

### KIDS STARTER

**14/03** – PROJECT 1  
**25/04** – ORAL GRADE 2  
**23/05** – PROJECT 2  
**27/06** – FINAL CHECKOUT \*  
**27/06** – ORAL GRADE 4

\*AVALIAÇÃO REQUER SEGUNDA CHAMADA EM CASO DE AUSÊNCIA

### KIDS 1A, 1B, 2A & 2B

**28/03** – ORAL PROJECT 1  
**28/03** – WW 1 \*\*  
**02/05** – TEST 1 \*  
**02/05** – ORAL GRADE 2  
**30/05** – ORAL PROJECT 2  
**30/05** – WW 2 \*\*  
**27/06** – TEST 2 \*  
**27/06** – ORAL GRADE 4

\*\* AVALIAÇÃO REQUER SEGUNDA CHAMADA EM CASO DE AUSÊNCIA NOS DOIS WWS

\*AVALIAÇÕES REQUEREM SEGUNDA CHAMADA EM CASO DE AUSÊNCIA

### JUNIOR STARTER, BI JUNIOR STARTER

**21/03** – PROJECT PLANNING 1  
**21/03** – WW 1 \*\*  
**28/03** – ORAL PRESENTATION 1  
**09/05** – ORAL GRADE 2  
**16/05** – WW 2 \*\*  
**30/05** – PROJECT PLANNING 2  
**06/06** – ORAL PRESENTATION 2  
**27/06** – FINAL CHECKOUT \*  
**27/06** – ORAL GRADE 4

\*\* AVALIAÇÃO REQUER SEGUNDA CHAMADA EM CASO DE AUSÊNCIA NOS DOIS WWS

\*AVALIAÇÃO REQUER SEGUNDA CHAMADA EM CASO DE AUSÊNCIA

### JUNIOR 1A, 1B, 2A, 2B, 3A, 3B, 4A & 4B BI JR 1A

**21/03** – PROJECT PLANNING 1  
**21/03** – WW 1 \*\*  
**28/03** – ORAL PRESENTATION 1  
**25/04** – TEST 1 \*  
**25/04** – ORAL GRADE 2  
**30/05** – PROJECT PLANNING 2  
**30/05** – WW 2 \*\*  
**06/06** – ORAL PRESENTATION 2  
**27/06** – TEST 2 \*  
**27/06** – ORAL GRADE 4

\*\* AVALIAÇÃO REQUER SEGUNDA CHAMADA EM CASO DE AUSÊNCIA NOS DOIS WWS

\*AVALIAÇÕES REQUEREM SEGUNDA CHAMADA EM CASO DE AUSÊNCIA

### ESSENTIAL STARTER, BI ESSENTIAL STARTER

**11/04** – PROJECT PLANNING  
**11/04** – QUIZ 1 \*  
**18/04** – ORAL PRESENTATION  
**16/05** – QUIZ 2 \*  
**23/05** – ORAL GRADE 2  
**27/06** – FINAL CHECKOUT \*  
**27/06** – ORAL GRADE 4

\*AVALIAÇÕES REQUEREM SEGUNDA CHAMADA EM CASO DE AUSÊNCIA

### ESSENTIAL 1A, 1B, 2A & 2B BI ESSENTIAL 1A INDEPENDENT 3A, 3B, 4A & 4B EXPERT 5A, 5B, 6A & 6B

**18/04** – WRITING MIDTERM \*  
**18/04** – ORAL MIDTERM  
**23/05** – PROJECT PLANNING  
**23/05** – ESSAY WRITING \*  
**30/05** – ORAL PRESENTATION  
**30/05** – ESSAY FINAL  
**27/06** – FINAL WRITTEN \*  
**27/06** – FINAL ORAL

\*AVALIAÇÕES REQUEREM SEGUNDA CHAMADA EM CASO DE AUSÊNCIA

# Aplicação De Make Up Test

Os alunos que estiverem ausentes no dia de AVALIAÇÃO ESCRITA podem solicitar a segunda chamada no Setor Financeiro no prazo de 48 horas após a realização da prova, mediante o pagamento de R\$50,00.

As avaliações orais 1 e 3 são baseadas em observações contínuas em sala de aula e estão diretamente ligadas a assiduidade. Portanto, a falta às aulas ensejará na redução da nota em tais avaliações.

**NÃO HÁ SEGUNDA CHAMADA DE PROVA ORAL.**

## DATAS DE APLICAÇÃO DE MAKE UP TEST

MÊS	DATA	HORÁRIO
MARÇO	27/03 (SEXTA-FEIRA)	9H, 17H30
ABRIL	10/04 (SEXTA-FEIRA) 24/04 (SEXTA-FEIRA)	9H, 17H30
MAIO	08/05 (SEXTA-FEIRA) 29/05 (SEXTA-FEIRA)	9H, 17H30
JUNHO	12/06 (SEXTA-FEIRA)	9H, 17H30
JULHO	01/07 (QUARTA-FEIRA)	09H (HORÁRIO ÚNICO)

## Feriados e dias não letivos no 1º semestre/2026

### Turmas de SEG/QUA & QUARTA

16/02 (seg): Carnaval  
18/02 (qua): Cinzas

### Turmas de TER/QUI:

17/02 (ter): Carnaval  
02/04 (qui): Semana Santa  
21/04 (ter): Tiradentes  
04/06 (qui): Corpus Christi

### Turmas de SEXTA:

03/04: Semana Santa  
01/05: Dia do Trabalhador

### Turmas de SÁBADO:

14/02: Carnaval  
04/04: Semana Santa



# icbeu

MANAUS

   @icbeumanaus

[www.icbeu.com](http://www.icbeu.com)

[secretaria@icbeu.com](mailto:secretaria@icbeu.com)

 Av. Joaquim Nabuco, 1286 - Centro, Manaus



(92) 98443-4052



(92) 3198-7100

